



LUDWIG-
MAXIMILIANS-
UNIVERSITÄT
MÜNCHEN

DEPARTMENT KUNSTWISSENSCHAFTEN
INSTITUT FÜR KUNSTPÄDAGOGIK



Institut für Kunstpädagogik • Daniel Botz

Medieninformatik (B.Sc.) mit Anwendungsfach Mediengestaltung

Informationen zum Studienbeginn



LUDWIG-
MAXIMILIANS-
UNIVERSITÄT
MÜNCHEN

DEPARTMENT KUNSTWISSENSCHAFTEN
INSTITUT FÜR KUNSTPÄDAGOGIK



Das Institut für Kunstpädagogik



- Lehramtsstudiengänge **Kunst an Grund-, Haupt- und Realschulen**
- Bachelorstudiengänge
 - **Kunstpädagogik,**
 - **Kunst und Multimedia**
 - Anwendungsfach **Mediengestaltung**
- Lehr- und Forschungsschwerpunkt **Kunst und Neue Medien**

LMU

LUDWIG-
MAXIMILIANS-
UNIVERSITÄT
MÜNCHEN

DEPARTMENT KUNSTWISSENSCHAFTEN
INSTITUT FÜR KUNSTPÄDAGOGIK

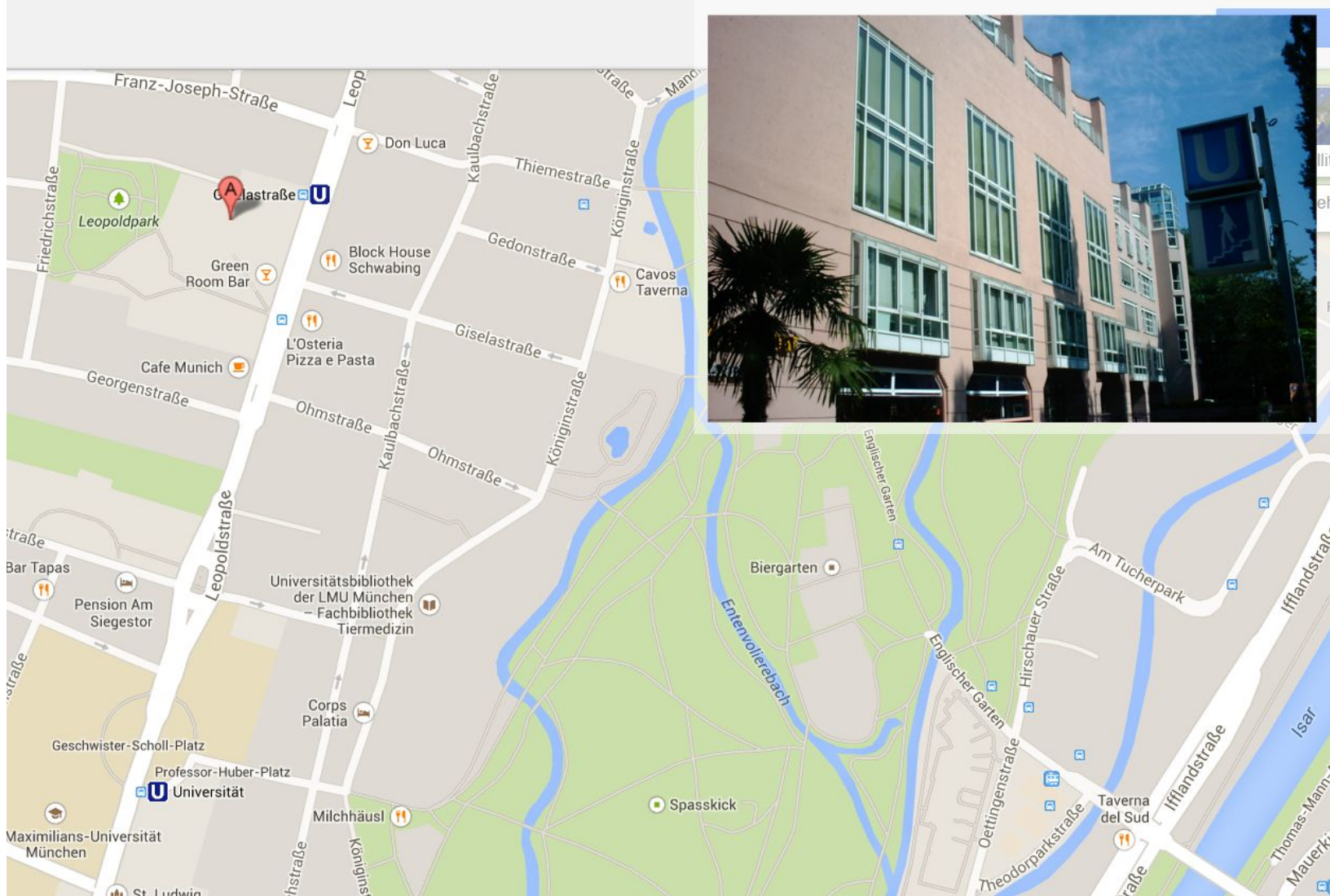

Studienplan

1. Fachsemester

WP 9 / I Grundlagen der Mediengestaltung

- WP 9.1 Grundlagen des farbigen Gestaltens in der Fläche, 3 SWS
- WP 9.2 Grundlagen des grafischen Gestaltens in der Fläche, 2 SWS

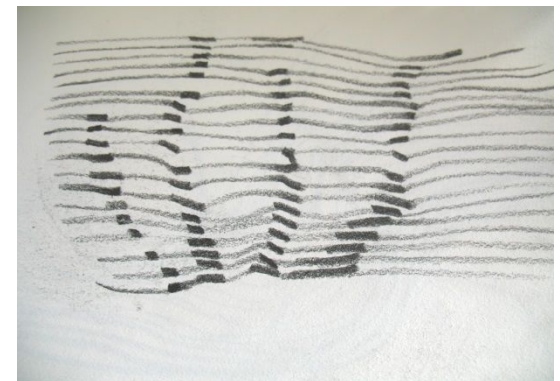

Studienplan

2. Fachsemester

WP 9 / II Grundlagen der Mediengestaltung

- WP 9.3 Methoden der Kunst-/Medienbetrachtung, 3 SWS

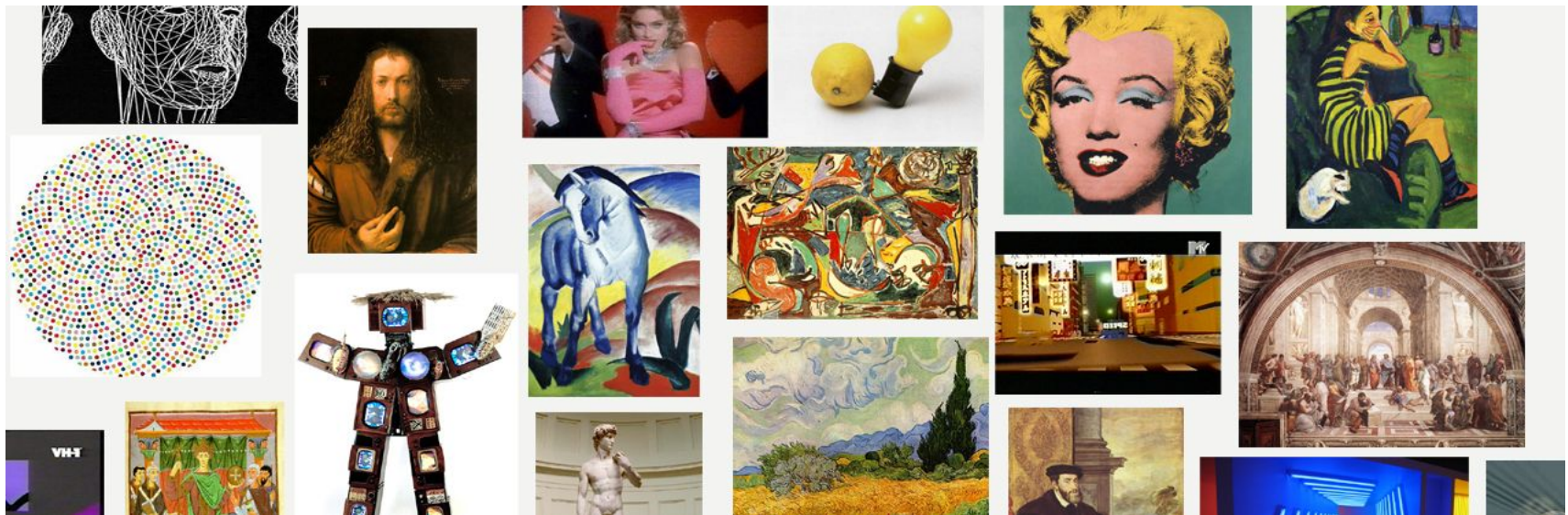

Studienplan

3. Fachsemester

WP 10 / I Grundlagen der Kunst- / Medienpraxis / I

- WP 10.1 Grundlagen des multimedialen Gestaltens am Computer I, 3 SWS



Studienplan

4. Fachsemester

WP 10 / II Grundlagen der Kunst-/Medienpraxis / II

- WP 10.2 Erklärendes Zeichnen, 3 SWS

WP 11 / I Vertiefte Kunst-/Medienpraxis / I

- WP 11.1 Grundlagen des Gestaltens in der Fläche, 2 SWS

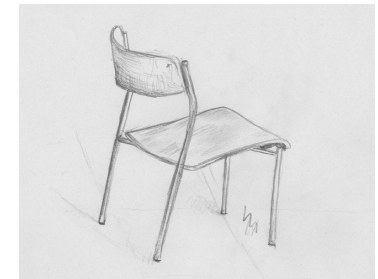
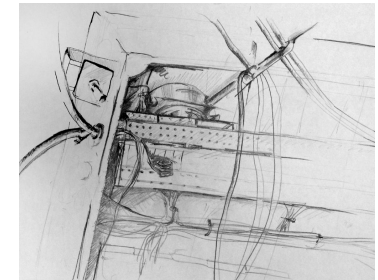

Studienplan

5. Fachsemester

WP 11 / II

Vertiefte Kunst- / Medienpraxis / II

- WP 11.2 Grundlagen des multimedialen Gestaltens am Computer II, 3 SWS





LUDWIG-
MAXIMILIANS-
UNIVERSITÄT
MÜNCHEN

DEPARTMENT KUNSTWISSENSCHAFTEN
INSTITUT FÜR KUNSTPÄDAGOGIK



Belegen von Lehrveranstaltungen über LSF



MAXIMILIANS-
UNIVERSITÄT
MÜNCHEN

LSF – LEHRE STUDIUM FORSCHUNG



[Startseite](#) [Anmelden](#)

Sie sind hier: [Startseite](#) ▶ [Vorlesungsverzeichnis](#)

- ▶ **Vorlesungsverzeichnis**
- ▶ Suche nach Veranstaltungen
- ▶ Suche nach Personen
- ▶ Suche nach Räumen
- ▶ Universitätsstruktur

Vorlesungsverzeichnis (WiSe 2014/15)

- i** Vorlesungsverzeichnis
 - i** Fakultät für Geschichts- und Kunstwissenschaften
 - i** Department Kunstwissenschaften
 - i** Kunstpädagogik
 - i** Anwendungsfach Mediengestaltung für Bachelor Medieninformatik (30 ECTS-Punkte)
 - i** WP 9 - Grundlagen der Mediengestaltung
 - i** WP 9.1 - Grundlagen des farbigen Gestaltens in der Fläche

Vst.-Nr.	Veranstaltung	Vst.-Art	Aktion
09453	Malerei - Grundlagen - Hartmann	Praxisorientierte Übung	

HIS:

[Impressum & Datenschutz](#) | [Kontakt](#) | [LMU Home](#) | [LMU Portal](#) | [Sitemap](#) | [Druckversion](#)



LUDWIG-
MAXIMILIANS-
UNIVERSITÄT
MÜNCHEN

DEPARTMENT KUNSTWISSENSCHAFTEN
INSTITUT FÜR KUNSTPÄDAGOGIK



Veranstaltungen Mediengestaltung im 1. Semester

Im ersten Semester müssen keine Veranstaltungen über LSF belegt werden! Alle angenommenen Bewerber finden sich zur jeweils ersten Sitzung der beiden obligatorischen Lehrveranstaltungen ein.

Veranstaltungen Mediengestaltung im 1. Semester

WP 9 / I Grundlagen der Mediengestaltung

- WP 9.1 Grundlagen des farbigen Gestaltens in der Fläche, 3 SWS

Malerei – Grundlagen (Constanze Hartmann)

Do, 8-11 Uhr, Leopoldstr. 13, Raum 1502

- WP 9.2 Grundlagen des grafischen Gestaltens in der Fläche, 2 SWS

Zeichentechniken (Birgit Botz)

Mi, 10-12 Uhr, Leopoldstr. 13, Raum 1502



LUDWIG-
MAXIMILIANS-
UNIVERSITÄT
MÜNCHEN

DEPARTMENT KUNSTWISSENSCHAFTEN
INSTITUT FÜR KUNSTPÄDAGOGIK



Mappenabgabe für das Anwendungsfach Mediengestaltung

Montag, 06.10.2014
10:00 – 12:00 Uhr

Im Sekretariat Kunstpädagogik
Leopoldstr. 13, Raum 2510 (Haus 2, 5. Stock)



LUDWIG-
MAXIMILIANS-
UNIVERSITÄT
MÜNCHEN

DEPARTMENT KUNSTWISSENSCHAFTEN
INSTITUT FÜR KUNSTPÄDAGOGIK



Mappenabgabe für das Anwendungsfach Mediengestaltung

Der Mappe sind beizufügen:

- 1.eine Bestätigung, dass alle Arbeiten eigenhändig und selbstständig angefertigt wurden
- 2.ein vollständig ausgefüllter Personalbogen (Formular im Sekretariat erhältlich oder auf der Webseite)
- 3.ein Passfoto (rückseitig mit Namen und Adresse beschriftet)



LUDWIG-
MAXIMILIANS-
UNIVERSITÄT
MÜNCHEN

DEPARTMENT KUNSTWISSENSCHAFTEN
INSTITUT FÜR KUNSTPÄDAGOGIK



Mappenabgabe für das Anwendungsfach Mediengestaltung

Bekanntgabe der Ergebnisse:

Dienstag, 07.10.2014

per Aushang am Sekretariat Kunstpädagogik
Leopoldstr. 13, Raum 2510 (Haus 2, 5. Stock)

**Bitte Bewerbungsmappen sofort nach Bekanntgabe der
Prüfungsergebnisse abholen!**



LUDWIG-
MAXIMILIANS-
UNIVERSITÄT
MÜNCHEN

DEPARTMENT KUNSTWISSENSCHAFTEN
INSTITUT FÜR KUNSTPÄDAGOGIK



Mappenabgabe für das Anwendungsfach Mediengestaltung

Formale Hinweise zur Einreichung der Mappe:

- 15-20 Arbeitsbeispiele im Original
- Bei sperrigen oder dreidimensionalen Arbeiten Fotografien
- Bei digitalen Arbeiten Ausdrücke und/oder CD (bitte keine USB-Sticks)
- Alle Arbeiten müssen in die Mappe, Format der Mappe ist frei wählbar
- Alle Arbeiten mit Namen beschriften
- Anzahl der Arbeiten in der Mappe notieren



LUDWIG-
MAXIMILIANS-
UNIVERSITÄT
MÜNCHEN

DEPARTMENT KUNSTWISSENSCHAFTEN
INSTITUT FÜR KUNSTPÄDAGOGIK



Mappenabgabe für das Anwendungsfach Mediengestaltung

Inhaltliche Hinweise zur Einreichung der Mappe:

- Die Arbeiten sollten möglichst nicht älter als 3 Jahre sein
- Eigenständige Arbeiten gefordert, Schulaufgaben weniger
- Arbeiten sollen geeignet sein, grafische / malerische / mediale Gestaltungsfähigkeiten erkennen zu lassen
- Digitale Arbeiten sind erwünscht

AKTUELLES

ÜBER UNS

STUDIUM

STUDIENGÄNGE

PERSONEN

FORSCHUNG

Institut für Kunstpädagogik - LMU



Belegfristen für das WS 2014/15



Um an den Lehrveranstaltungen teilnehmen zu können, ist es für alle Studierende des Instituts für Kunstpädagogik notwendig, sich über LSF anzumelden [mehr](#)

BELIEBTE LINKS

- [Aktuelle Sprechstunden](#)
- [Bewerbung zum Studium](#)
- [Vorlesungsverzeichnis \(LSF\)](#)
- [Kunst & Multimedia](#)
- [Lehramt Kunst](#)
- [Prüfungsamt](#)
- [Fachschaft Kunstpädagogik](#)
- [FAQ](#)

INFOS UND TERMINE

- 10.06.2015
[Eignungsprüfung für das Wintersemester 2015 / 2016](#)
- 06.10.2014
[Eignungsprüfung BSc Medieninformatik mit Anwendungsfach Mediengestaltung im Wintersemester 2014/15](#)
- 01.10.2014
[Praktische Prüfung Kunsterziehung - Didaktikfach - Herbst 2014](#)

[Alle Termine](#)

ELEKTRONISCHE BILD- UND KLANGFORSCHUNG

- 04.09.2014



LUDWIG-
MAXIMILIANS-
UNIVERSITÄT
MÜNCHEN

DEPARTMENT KUNSTWISSENSCHAFTEN
INSTITUT FÜR KUNSTPÄDAGOGIK



Webseite Institut für Kunstpädagogik

www.kunstpaeagogik.uni-muenchen.de

The screenshot shows the website for the Institute of Art Education at LMU Munich. The header includes the LMU logo, the faculty name 'FAKULTÄT FÜR GESCHICHTS- UND KUNSTWISSENSCHAFTEN', the department 'DEPARTMENT KUNSTWISSENSCHAFTEN', and the institute name 'INSTITUT FÜR KUNSTPÄDAGOGIK'. A search bar and navigation links for 'www.lmu.de', 'LMU Portal', 'Fakultät 09', 'Department Kunstwissenschaften', and 'Sitemap' are visible. A left sidebar contains a menu with categories: 'AKTUELLES', 'ÜBER UNS', 'STUDIUM', 'STUDIENGÄNGE', 'PERSONEN', and 'FORSCHUNG'. The main content area features a large image of laboratory glassware with the title 'Institut für Kunstpädagogik - LMU' and a sub-header 'Belegfristen für das WS 2014/15'. Below this, a text block explains that students must register via LSF to attend courses. A 'belegfristen' logo is also present. On the right, there are sections for 'BELIEBTE LINKS' (including 'Aktuelle Sprechstunden', 'Bewerbung zum Studium', 'Vorlesungsverzeichnis (LSF)', 'Kunst & Multimedia', 'Lehramt: Kunst', 'Prüfungsamt', 'Fachschaft: Kunstpädagogik', and 'FAQ'), 'INFOS UND TERMINE' (listing dates and exam titles like 'Eignungsprüfung für das Wintersemester 2015 / 2016' and 'Eignungsprüfung BSc Medieninformatik mit Anwendungsfach Mediengestaltung im Wintersemester 2014/15'), and 'ALLE TERMINE'. At the bottom right, there is a section for 'ELEKTRONISCHE BILD- UND KLANGFORSCHUNG' with a date '04.09.2014'.



LUDWIG-
MAXIMILIANS-
UNIVERSITÄT
MÜNCHEN

DEPARTMENT KUNSTWISSENSCHAFTEN
INSTITUT FÜR KUNSTPÄDAGOGIK



Studienreferent

Studienberatung, Anerkennungen, LSF etc.

Dr. Daniel Botz

Leopoldstr. 13
Raum 2511
(089) 2180 – 5958
daniel.botz@lmu.de

Sprechstunde:

Mittwoch, 14 – 15 Uhr





LUDWIG-
MAXIMILIANS-
UNIVERSITÄT
MÜNCHEN

DEPARTMENT KUNSTWISSENSCHAFTEN
INSTITUT FÜR KUNSTPÄDAGOGIK



Sekretariat

Bescheinigungen, Mappenabgabe, Kontakt zu Lehrenden etc.

Monika Baumann

Leopoldstr. 13
Raum 2510
(089) 2180 – 5259

sekretariat.kunstpaedagogik@lrz.uni-muenchen.de

Öffnungszeiten:

Mo-Do, 10 – 12 Uhr



LUDWIG-
MAXIMILIANS-
UNIVERSITÄT
MÜNCHEN

DEPARTMENT KUNSTWISSENSCHAFTEN
INSTITUT FÜR KUNSTPÄDAGOGIK



Studienbüro Kunstwissenschaften

Lehrevaluation, Tutorienprogramme, internationale Studierende

Iris Cseke M.A.

Zentnerstraße 31 (Raum 014)
80798 München

(089) 2180 - 6747

Sprechzeiten

Mo 11-12 Uhr